ÚP BÝŠŤ
VÝKRES PŘEDPOKLÁDANÝCH ZÁBORŮ ZPF A PUPFL
1 : 5 000

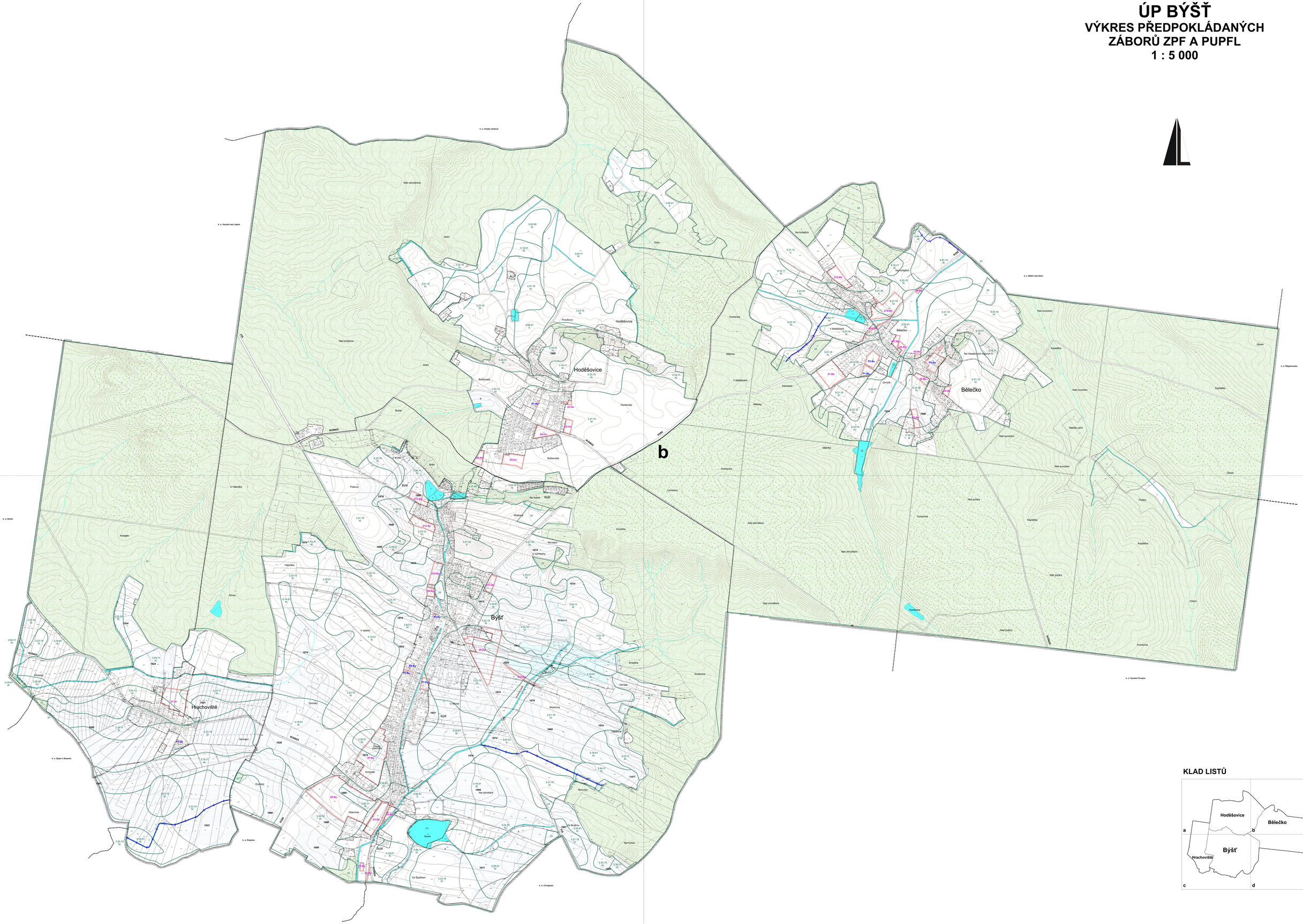

KLAD LISTŮ

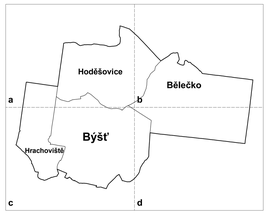

Legenda:

Stav	Návrh	
		hranice řešeného území
		hranice kraje
		hranice katastrálních území, navazujících k. ú.
		zastavěné území k 31. 10. 2008
	Z	zastavitelné plochy
	PZ	plochy přestavby
		hranice BPEJ
		označení BPEJ
		třída ochrany ZPF
		stávající ochranitelné území + stk vyhlašování
		hlavní odvodňovací zařízení
		plochy lesa hospodářských
		plochy lesa zvláštního určení
		vodní plochy a toky

DIGITÁLNÍ ZPRACOVÁNÍ A TISK

ÚP BÝŠŤ, Bělečko, Hoděšovice, Hrachoviště - návrh		
Výkres předpokládaných záborů ZPF a PUPFL		1 : 10 000
Urbanistický návrh :	Ing. arch. Hana Valatová	**II - 3**
Vodohospodářská část :	Ing. Jaroslav Ženíšek	
Elektroenergetika :	Ing. Pavel Šandera	
ZPF, PUPFL :	Ing. arch. Hana Valatová	
Teplo, plyn :	Ing. Jaroslav Ženíšek	
Pořizovatel :	Obec Býšť	
Datum :	Únor 2011	