SITUAČNÍ VÝKRES - UL. HRADECKÁ

M 1:500

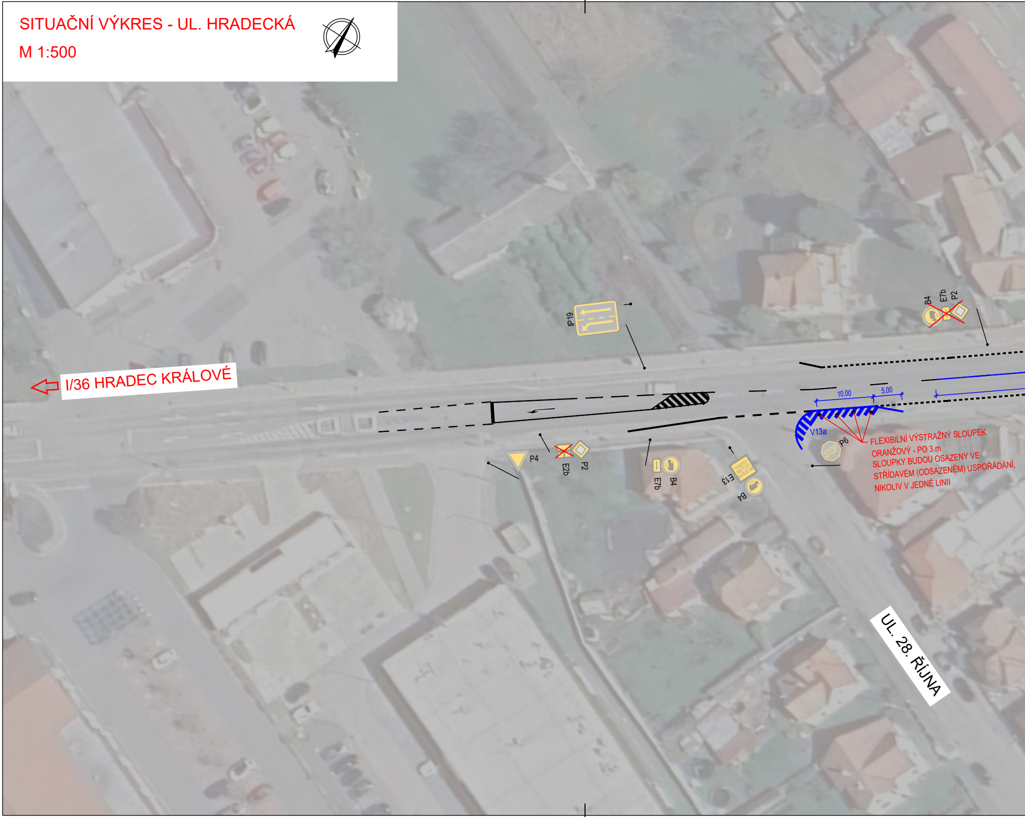
I/36 HRADEC KRÁLOVÉ
IP19
B4
E7b
P2
P4
E2b
P2
E7b
B4
E13
B4
10,00
5,00
V13a
P6
STOP
UL. 28. ŘÍJNA

FLEXIBILNÍ VÝSTRAŽNÝ SLOUPEK ORANŽOVÝ - PO 3 m
SLOUPKY BUDOU OSAZENY VE STŘÍDAVÉM (ODSAZENÉM) USPOŘÁDÁNÍ, NIKOLIV V JEDNÉ LINII

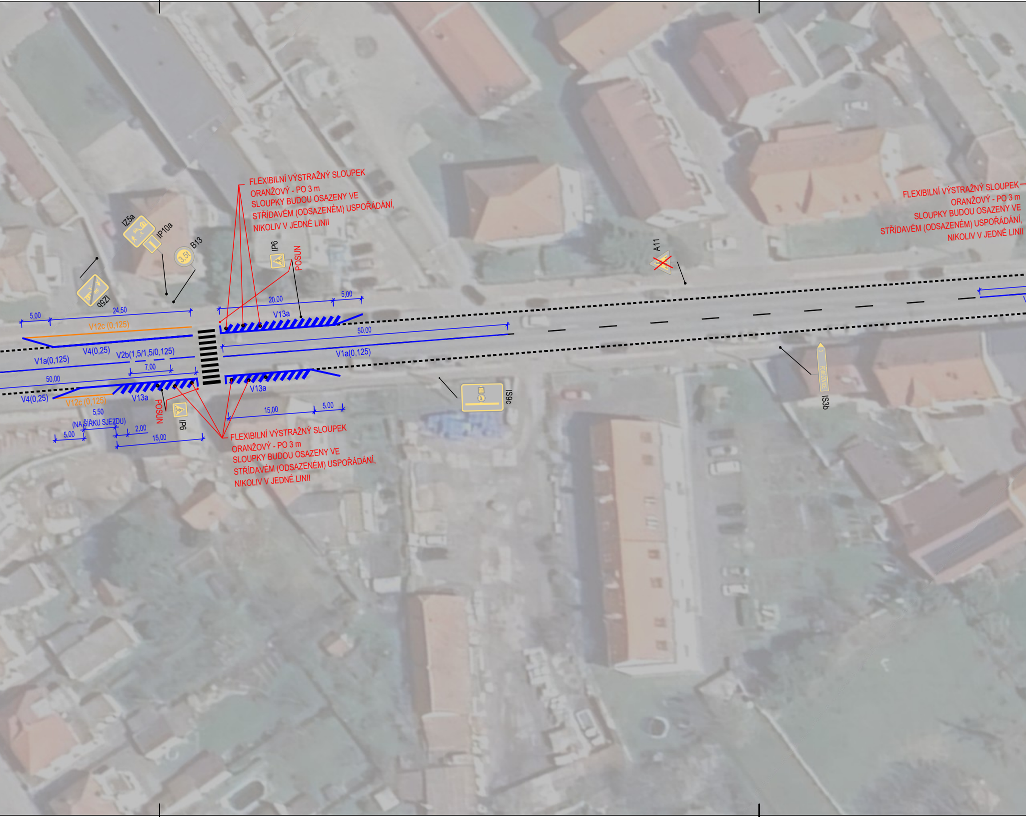
FLEXIBILNÍ VÝSTRAŽNÝ SLOUPEK
ORANŽOVÝ - PO 3 m
SLOUPKY BUDOU OSAZENY VE
STŘÍDAVÉM (ODSAZENÉM) USPOŘÁDÁNÍ,
NIKOLIV V JEDNÉ LINII
IZ5a
IP10a
B13
3,5t
IZ5b
IP6
POSUN
A11
FLEXIBILNÍ VÝSTRAŽNÝ SLOUPEK
ORANŽOVÝ - PO 3 m
SLOUPKY BUDOU OSAZENY VE
STŘÍDAVÉM (ODSAZENÉM) USPOŘÁDÁNÍ,
NIKOLIV V JEDNÉ LINII
5,00
24,50
20,00
5,00
V13a
V12c (0,125)
50,00
V4(0,25)
V2b(1,5/1,5/0,125)
V1a(0,125)
V1a(0,125)
7,00
50,00
V4(0,25)
V12c (0,125)
V13a
V13a
POSUN
IP6
5,50
(NA ŠÍŘKU SJEZDU)
5,00
2,00
15,00
15,00
5,00
IS9c
3
POBĚŽOVICE
IS3b
FLEXIBILNÍ VÝSTRAŽNÝ SLOUPEK
ORANŽOVÝ - PO 3 m
SLOUPKY BUDOU OSAZENY VE
STŘÍDAVÉM (ODSAZENÉM) USPOŘÁDÁNÍ,
NIKOLIV V JEDNÉ LINII

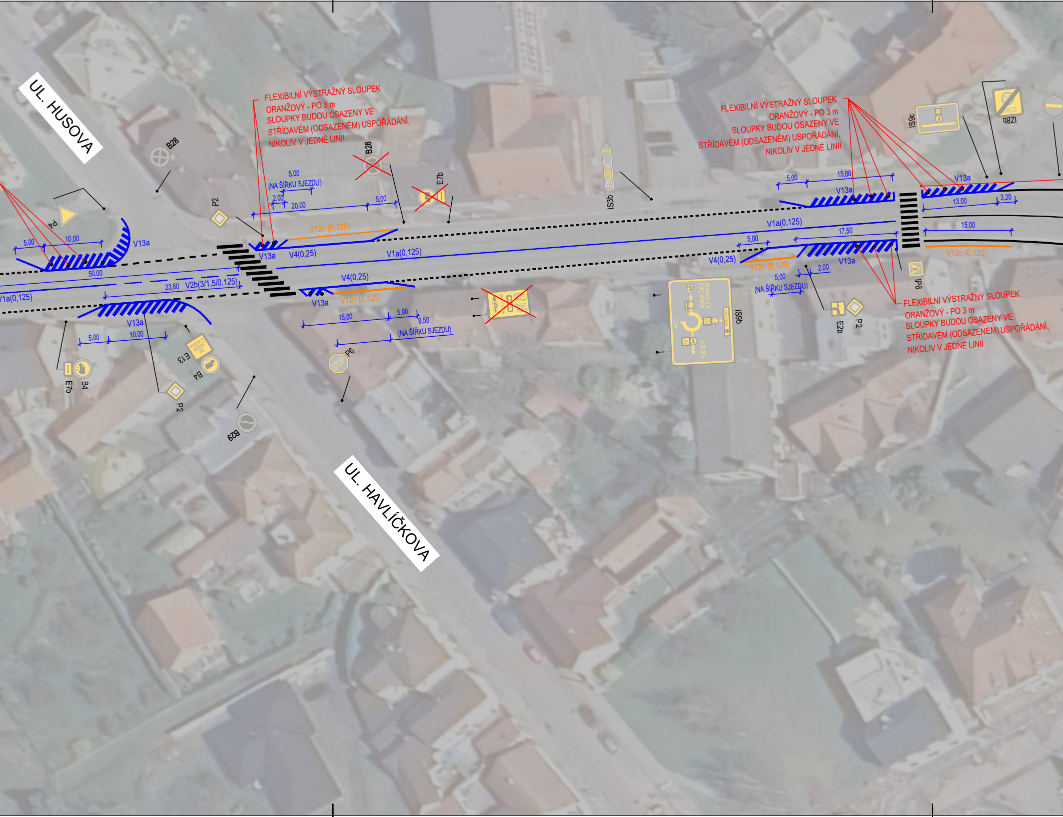
UL. HUSOVA
UL. HAVLÍČKOVA
B28
P2
P4
B28
E7b
IS3b
IS9c
IZ8b
V13a
5,00
10,00
50,00
V1a(0,125)
23,60
V2b(3/1,5/0,125)
V4(0,25)
V12c (0,125)
5,00
(NA ŠÍŘKU SJEZDU)
2,00
20,00
5,00
V1a(0,125)
V4(0,25)
V12c (0,125)
15,00
5,00
9,50
(NA ŠÍŘKU SJEZDU)
P6
STOP
E13
B4
E7b
B4
P2
B29
5,00
10,00
IS9b
5,00
15,00
13,00
3,20
15,00
17,50
5,00
V4(0,25)
V12c (0,125)
5,00
(NA ŠÍŘKU SJEZDU)
2,00
V12c (0,125)
IP6
E2b
P2

FLEXIBILNÍ VÝSTRAŽNÝ SLOUPEK ORANŽOVÝ - PO 3 m SLOUPKY BUDOU OSAZENY VE STŘÍDAVÉM (ODSAZENÉM) USPOŘÁDÁNÍ, NIKOLIV V JEDNÉ LINII

FLEXIBILNÍ VÝSTRAŽNÝ SLOUPEK ORANŽOVÝ - PO 3 m SLOUPKY BUDOU OSAZENY VE STŘÍDAVÉM (ODSAZENÉM) USPOŘÁDÁNÍ, NIKOLIV V JEDNÉ LINII

FLEXIBILNÍ VÝSTRAŽNÝ SLOUPEK ORANŽOVÝ - PO 3 m SLOUPKY BUDOU OSAZENY VE STŘÍDAVÉM (ODSAZENÉM) USPOŘÁDÁNÍ, NIKOLIV V JEDNÉ LINII

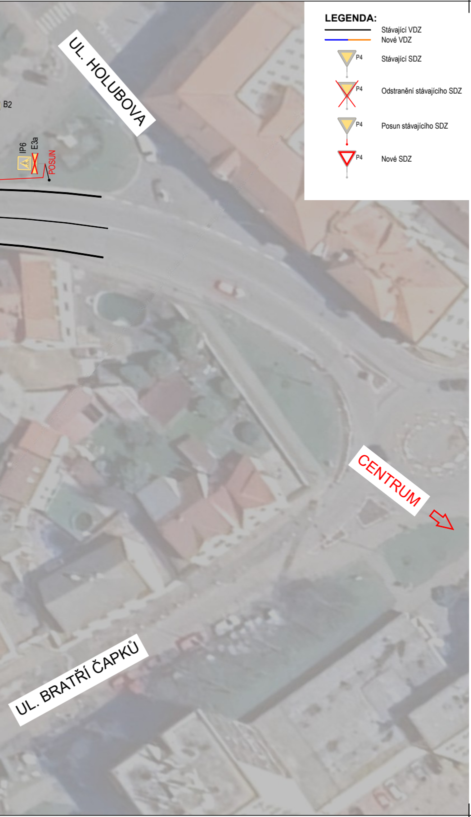
LEGENDA:
Stávající VDZ
Nové VDZ
P4 Stávající SDZ
P4 Odstranění stávajícího SDZ
P4 Posun stávajícího SDZ
P4 Nové SDZ
UL. HOLUBOVA
B2
IP6
E3a
POSUN
CENTRUM
UL. BRATŘÍ ČAPKŮ

REVIZE:	PŘEDMĚT ZMĚNY:	VYPRACOVAL:	DATUM:
1			
2			
3			

SOUŘADNICOVÝ SYSTÉM: S-JTSK
VÝŠKOVÝ SYSTÉM: Bpv

OBJEDNATEL:

ŘEDITELSTVÍ SILNIC A DÁLNIC

Ředitelství silnic a dálnic s. p.
Čerčanská 2023/12
140 00 Praha 4 - Krč

NÁZEV AKCE:

I/36 HOLICE, UL. HRADECKÁ

ÚPRAVA VDZ, BESIP, STUDIE

ČÁST / STAVEBNÍ OBJEKT:

SO 190 - DOPRAVNÍ ZNAČENÍ

PŘÍLOHA:

SITUAČNÍ VÝKRES - UL. HRADECKÁ

ZHOTOVITEL:

M - PROJEKCE

M - PROJEKCE s.r.o.
Resslova 956
500 02 Hradec Králové
www.m-projekce.cz

ZODP. PROJEKTANT: Ing. M. STEJSKAL
VYPRACOVAL: Ing. P. KELČA
KONTROLA: Ing. P. PAKOSTA
PARÉ:

MĚŘÍTKO:	Č. ZAKÁZKY:	STUPEŇ:	DATUM:	ČÁST:	PŘÍLOHA:
1:500	25-094-03	ST	11/2025	-	2.1