Změna č. 1 ÚP BÝŠŤ

HLAVNÍ VÝKRES

1 : 5 000

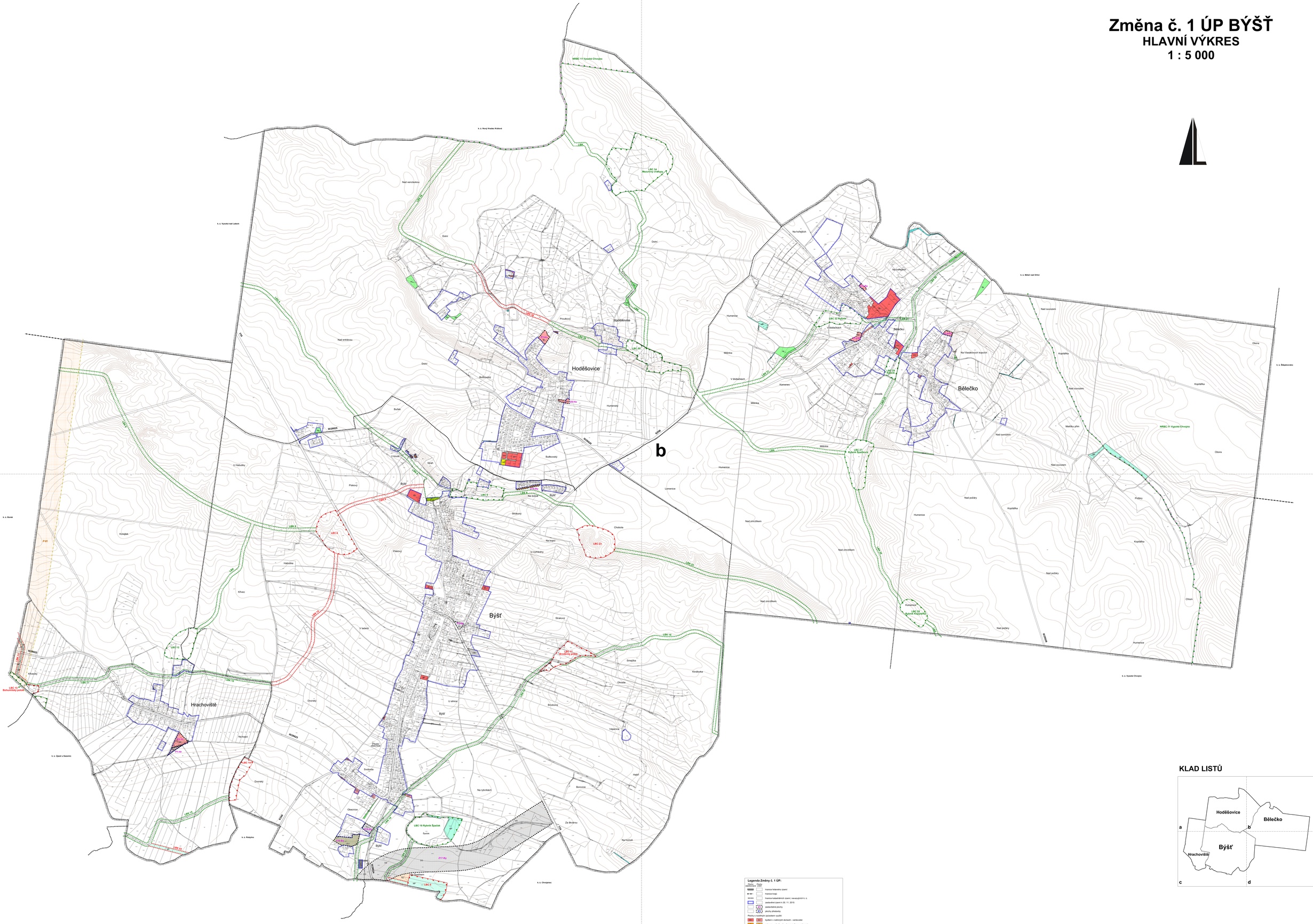

KLAD LISTŮ

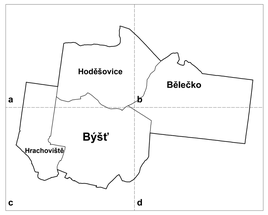

Legenda Změny č. 1 ÚP:

Plochy v navrženém stavu	Plochy v platném stavu	
		hranice řešeného území
		hranice krajů
		hranice katastrálních území, navazujících k. ú.
		zastavěné území k 30. 11. 2015
		zastavitelné plochy
		plochy přestavby

Plochy s rozdílným způsobem využití:

BI	BI	bydlení v rodinných domech - venkovské
RI	RI	rekreace – plochy staveb pro individ. rekreaci
OS		občanské vybavení - tělovýchovná a sportovní zařízení
PZ		plochy zvláštní zbytné - venkovské
DS	DS	dopravní infrastruktura - silniční
		technická infrastruktura - inženýrské sítě
	TI	technická infrastruktura - plochy pro stavby a zařízení pro nakládání s odpady
	VL	výroba a skladování - lehký průmysl
	VS	výroba a skladování - ve specifickým využitím
PP		ZPF - příměstského charakteru
	PUPFL	pozemk - ochranná a zvláštní
W		plochy vodní a vodohospodářské
NZ		plochy zemědělské
NL		plochy lesní
NP	NP	plochy přírodní

Vymezené ÚSES:

		nadregionální biocentra (NRBC)
		lokální biocentra (LBC)
		lokální biokoridory
	P-01	koridor propojovacího VVTL plynovodu Olešná - Nachod - Potštejn (P 01 dle ZUR PU)

DIGITALIZACE ZPRACOVÁNA A TISK: GPlus

Změna č. 1 ÚP BÝŠŤ, Bělečko, Hoděšovice, Hrachoviště - návrh		
Hlavní výkres		1 : 5 000
Urbanistický návrh :	Ing. arch. Hana Valautová	I - 2
Vodohospodářská část :	Ing. Jaroslav Žemlička	
Elektronizace :	Ing. Pavel Šandera	
ZPF, PUPFL :	Ing. arch. Hana Valautová	
Teplo, plyn :	Ing. Jaroslav Žemlička	
Pořizovatel :	Obec Býšť	
Datum :	Červenec 2016	