ZMĚNA Č. 1 ÚP VYSOKÉ CHVOJNO
Hlavní výkres
konverze ÚP do jednotného standardu
M 1 : 5000

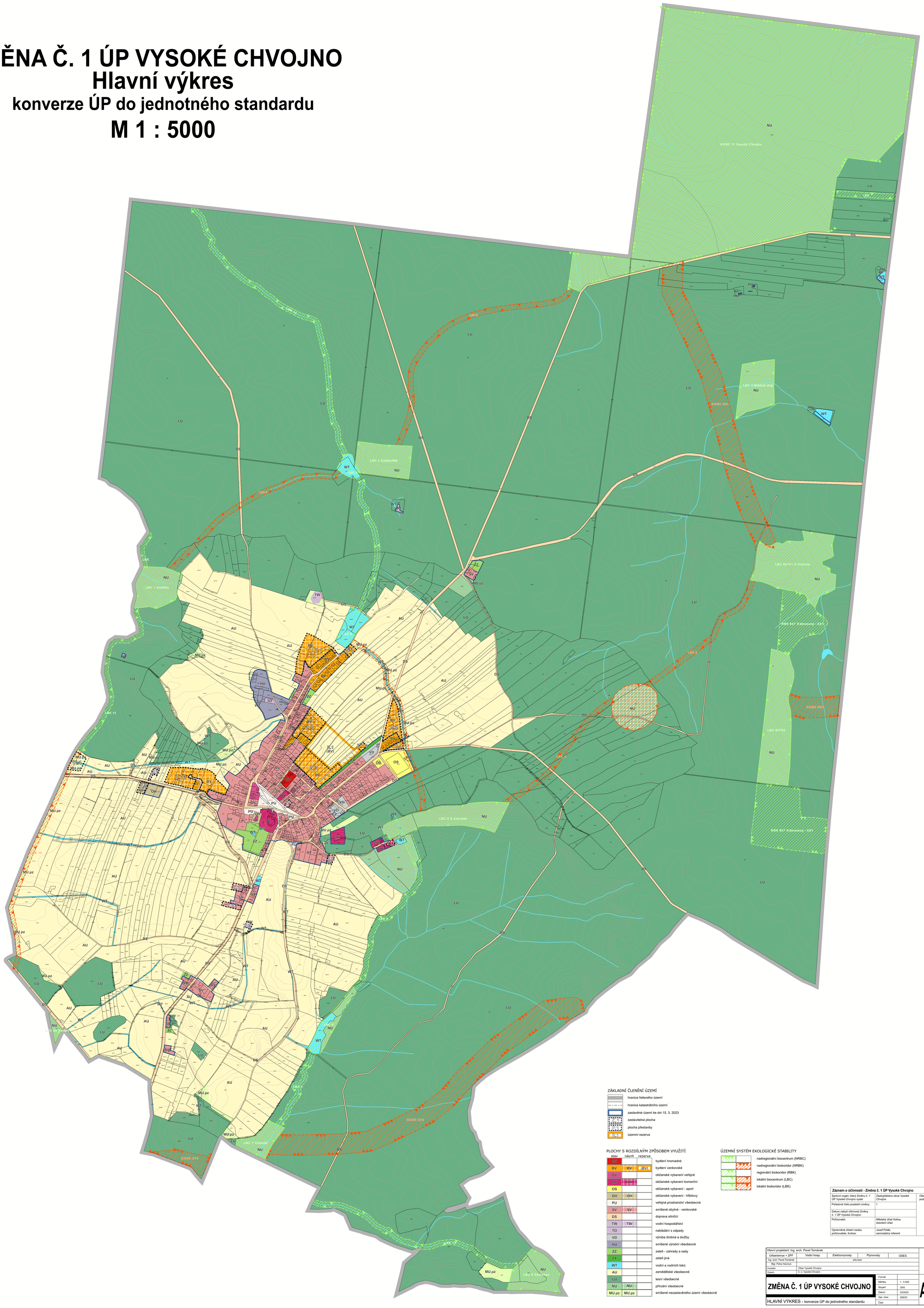

ZÁKLADNÍ ČLENĚNÍ ÚZEMÍ

- hranice řešeného území
- hranice katastrálního území
- zastavěné území ke dni 15. 3. 2023
- zastavitelná plocha
- plocha přestavby
- územní rezerva

PLOCHY S ROZDÍLNÝM ZPŮSOBEM VYUŽITÍ

stav	návrh	rezerva	
BH			bydlení hromadné
BV	BV	(BV)	bydlení venkovské
OV			občanské vybavení veřejné
OK	OK		občanské vybavení komerční
OS			občanské vybavení - sport
OH	OH		občanské vybavení - hřbitovy
PU			veřejná prostranství všeobecná
SV	SV		smíšené obytné - venkovské
DS			doprava silniční
TW	TW		vodní hospodářství
TO			nakládání s odpady
VD			výroba drobná a služby
HU			smíšené výrobní všeobecné
ZZ			zeleň - zahrady a sady
ZK			zeleň jiná
WT			vodní a vodních toků
AU			zemědělské všeobecné
LU			lesní všeobecné
NU	NU		přírodní všeobecné
MU.pz	MU.pz		smíšené nezastavěného území všeobecné

ÚZEMNÍ SYSTÉM EKOLOGICKÉ STABILITY

- nadregionální biocentrum (NRBC)
- nadregionální biokoridor (NRBK)
- regionální biokoridor (RBK)
- lokální biocentrum (LBC)
- lokální biokoridor (LBK)

Záznam o účinnosti - Změna č. 1 ÚP Vysoké Chvojno		
Správní orgán, který Změnu č. 1 ÚP Vysoké Chvojno vydal:	Zastupitelstvo obce Vysoké Chvojno	Otisk úředního razítka, podpis:
Pořadové číslo poslední změny:	1	
Datum nabytí účinnosti Změny č. 1 ÚP Vysoké Chvojno:		
Pořizovatel:	Městský úřad Holice, stavební úřad	
Oprávněná úřední osoba pořizovatele, funkce:	Josef Polák, samostatný referent	

Hlavní projektant: Ing. arch. Pavel Tománek

Urbanismus + ZPF	Vodní hosp.	Elektrorozvody	Plynovody	ÚSES
Ing. arch. Pavel Tománek	převzato			
Mgr. Petra Hávková				

Investor	Obec Vysoké Chvojno
Území	k. ú. Vysoké Chvojno

PROJEKT PARDUBICE JIRÁSKOVA 1275

ZMĚNA Č. 1 ÚP VYSOKÉ CHVOJNO

HLAVNÍ VÝKRES - konverze ÚP do jednotného standardu

Formát	
Měřítko	1 : 5 000
Stupeň	ÚPD
Datum	03/2023
Zak. číslo	209/22
Část	

A2.2b