ODŮVODNĚNÍ ZMĚNY č. 1 ÚZEMNÍHO PLÁNU VELINY

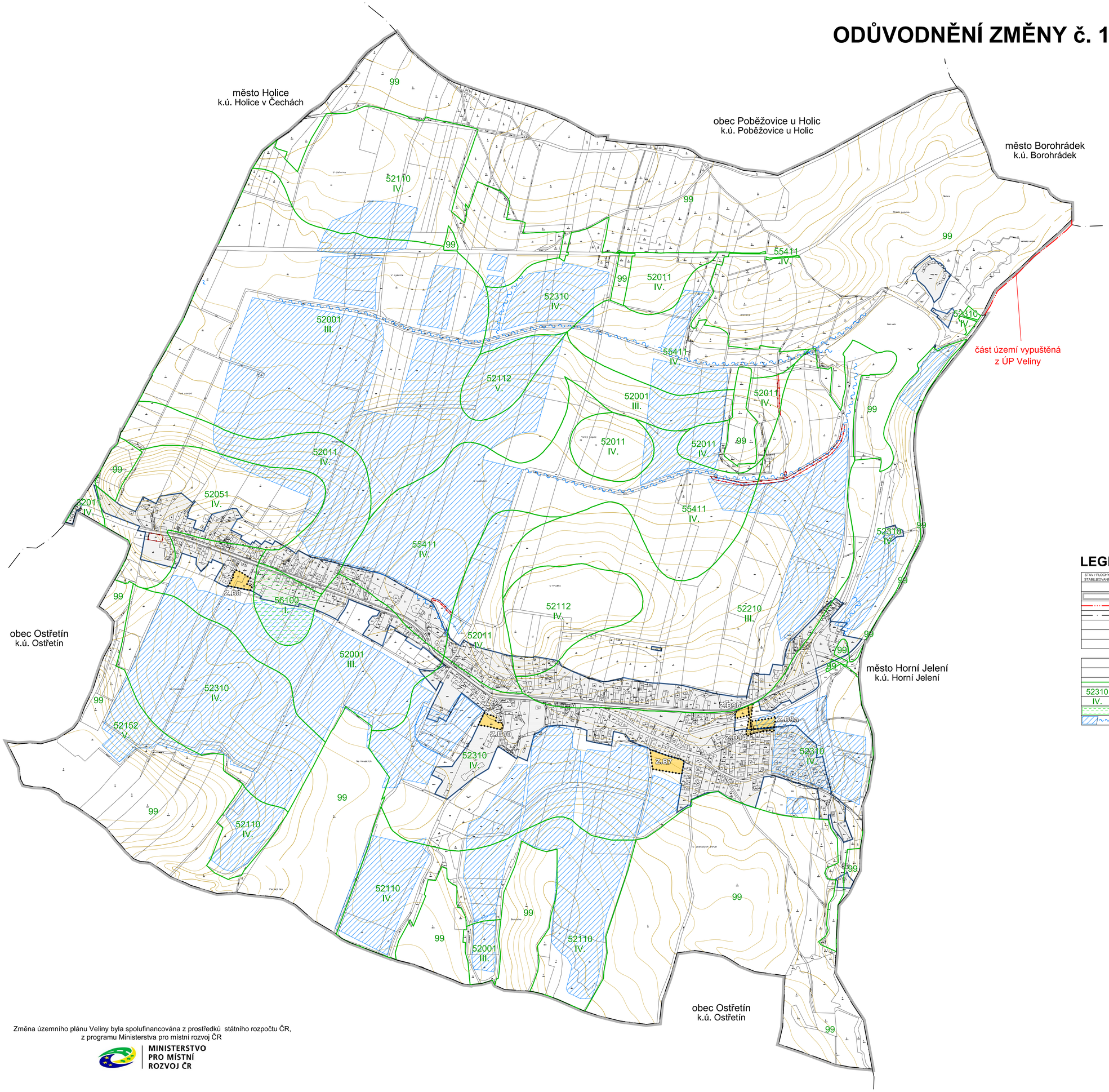

LEGENDA

STAV / PLOCHY STABILIZOVANÉ	NÁVRH / PLOCHY ZMĚN	ÚZEMNÍ REZERVA	
			HRANICE ÚZEMNÍCH JEDNOTEK A PLOCH
			Řešené území
			Hranice katastrálního území - minulá, neplatná
			Hranice katastrálního území
			Zastavěné území k 14. 12. 2023
	Z.B3		Zastavitelná plocha
	Z.B3		Zastavitelná plocha - ke zrušení

			ZÁBOR ZPF A PUPFL
			Plochy záboru zemědělského půdního fondu
			Hranice BPEJ
52310			Kód BPEJ
IV.			Třída ochrany BPEJ
			Půdy s nejvyšší třídou ochrany (I. a II.)
			Investice do půdy (meliorace) / hlavní odvodňovací zařízení

ZÁZNAM O ÚČINNOSTI Změny č. 1 ÚP Veliny	
Správní orgán, který změnu ÚP vydal:	**Zastupitelstvo obce Veliny**
Datum nabytí účinnosti změny ÚP:	12. 12. 2024
Pořizovatel:	**Městský úřad Holice,** Odbor ŽP a stavební úřad
Oprávněná úřední osoba pořizovatele Jméno a příjmení:	Josef Polák
Funkce:	referent
Podpis:	
Razítko:	

S PRVKY REGULAČNÍHO PLÁNU

ODŮVODNĚNÍ ZMĚNY č. 1 ÚZEMNÍHO PLÁNU VELINY

VÝKRES PŘEDPOKLÁDANÝCH ZÁBORŮ PŮDNÍHO FONDU

Projektant:	REGIO, projektový ateliér s.r.o.		
Autorský kolektiv:		Ing. arch. Jana Šejvlová, Ing. Zlata Machačová, Pavel Kupka, Jan Harčarík, Ing. Martin Šejvl	
Objednatel:	Obec Veliny	Návrh:	Únor 2024
Měřítko:	1 : 5 000	Změna č. 1 - vydání	Říjen 2024

Změna územního plánu Veliny byla spolufinancována z prostředků státního rozpočtu ČR,
z programu Ministerstva pro místní rozvoj ČR

MINISTERSTVO PRO MÍSTNÍ ROZVOJ ČR