ÚP BÝŠŤ

Právní stav po vydání Změny č. 1

VODOHOSPODÁŘSKÁ ČÁST

1 : 5 000

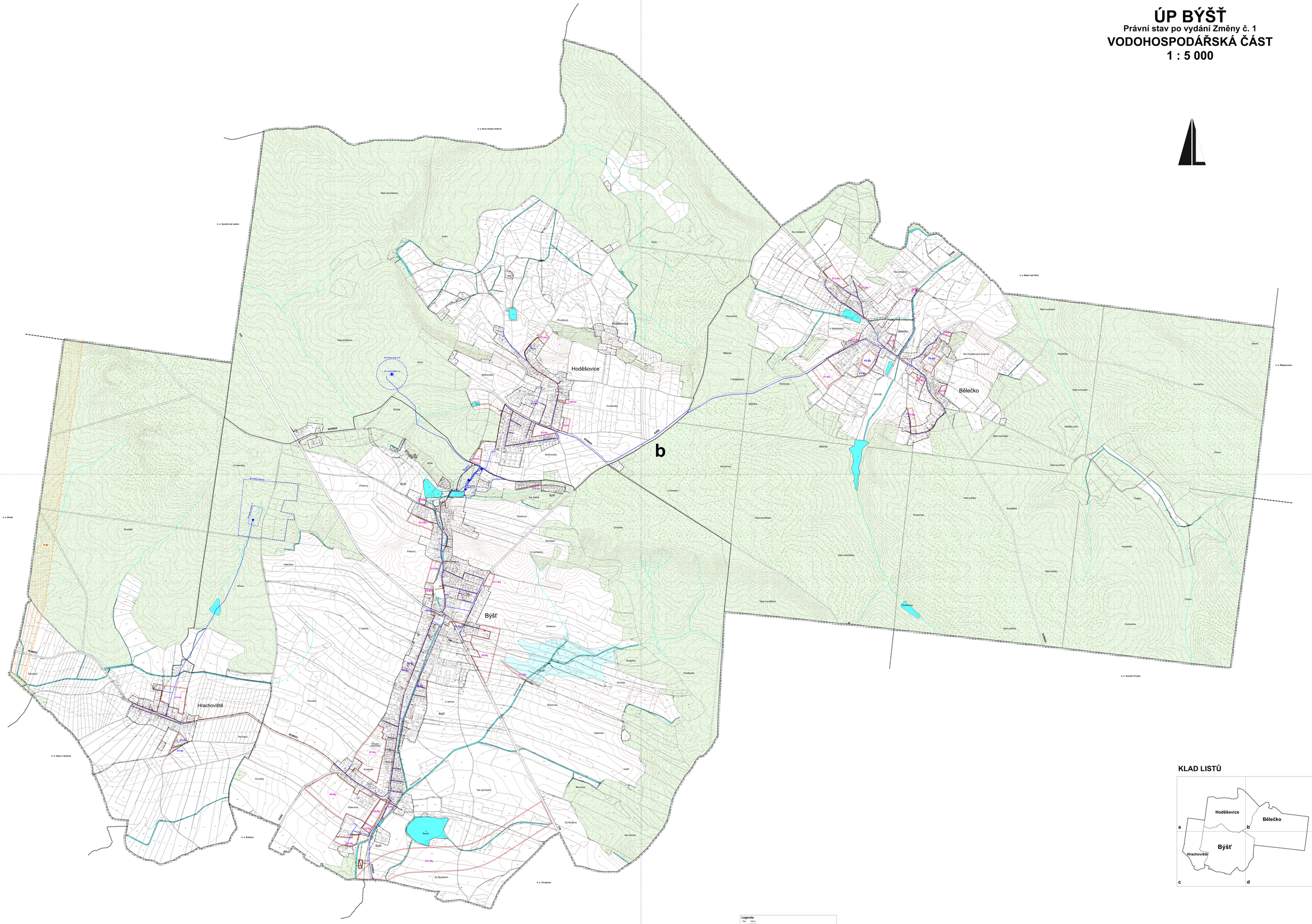

KLAD LISTŮ

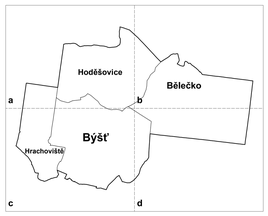

Legenda:

Stav	Návrh	
		hranice řešeného území
		hranice kraje
		hranice katastrálních území, navazujících k. ú.
		zastavěné území k 31. 12. 2017
		zastavitelné plochy
		plochy přestavby
		vodovod
		vodní zdroj
		vlečný vodojem
		ochranné pásmo vodního zdroje 1. st.
		ochranné pásmo vodního zdroje 2a, 2b
		kanalizace splašková - gravitační
		kanalizace tlaková
		čistírna odpadních vod
		kanalizační řešení stavce
		odlehčovací komora
		koridor propojovacího VVTL plynovodu Olešná - Nádražní - Poděbrady (P 01 dle ZÚR PK)
		plochy lesa hospodářských
		plochy lesů zvláštního určení
		vodní plochy a toky

DIGITALIZ. ZPRACOVÁNO A TISK GPlus

ÚP BÝŠŤ, Bělečko, Hoděšovice, Hrachoviště - návrh		1 : 5 000
Urbanistický návrh :	Ing. arch. Hana Valatová	I - 3
Vodohospodářská část :	Ing. Jaroslav Ženíšek	
Elektrorozvody :	Ing. Pavel Šandera	
ZPF, PUPFL :	Ing. arch. Hana Valatová	
Tech. zlyn :	Ing. Jaroslav Ženíšek	
Pořizovatel :	Obec Býšť	
Datum :	Leden 2018	