Změna č. 1 ÚP BÝŠŤ
ELEKTROROZVODY A PLYN
1 : 5 000

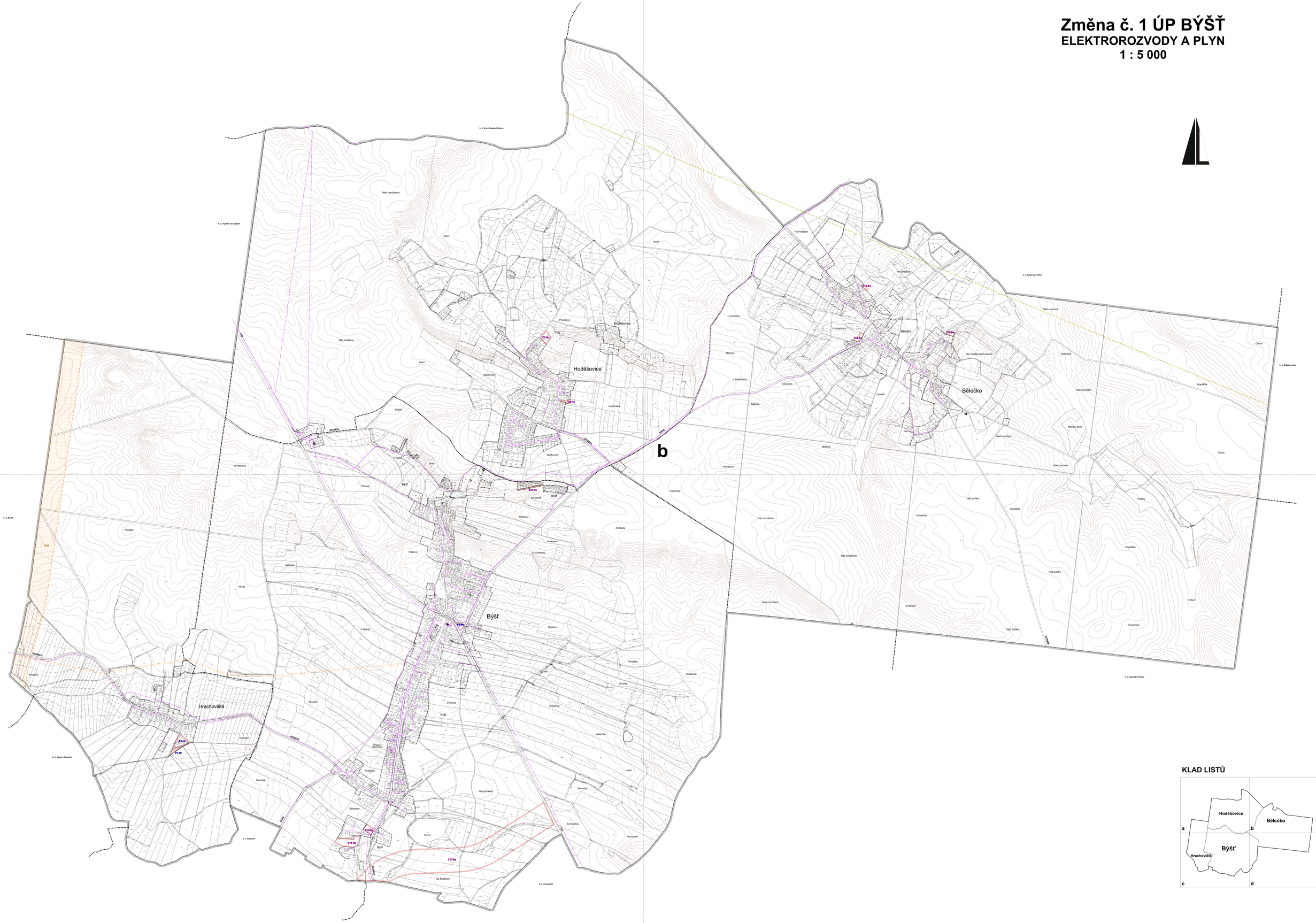
a
b
c
d
Hoděšovice
Bělečko
Býšť
Hrachoviště
k. ú. Nový Hradec Králové
k. ú. Vysoká nad Labem
k. ú. Bělečko nad Orlicí
k. ú. Bělá
k. ú. Opočí u Sezemic
k. ú. Rokytno
k. ú. Chvojenec
k. ú. Výprask Chvojno
Nad venciškou
Nad erlikovou
Dolní
Proudkový
Buřkovský
Buřek
Humenský
Buřkovský
U Habuška
Piskový
Strakový
Na dolích
Na kopci
U rozhledny
Chobota
Lomenice
Na hořejších
V Bídačkách
Kamenec
Máčinka
Zvonik
Na Vlasičových kopcích
Kopitářka
Nad ovocem
Matičův přím
Nad pozdarem
Nad pozdarem
Nad pozdarem
Nad pozdarem
Nad pozdarem
Nad pozdarem
Nad pozdarem
Humenice
Požáry
Chlum
Obora
Habuška
Křivec
Křivecký
Na kopci
Dvorský
U silnice
Brzdcové
Smejčka
Kindlovka
Chrastě
Vápenice
Hájčí
Borovice
Za Škrábrtu
Na hůrnoti
Na rybníkách
Opeckice
Šafeín
Za Špačkem
Na Kopcích
Za Kopcem
Za Kopcem
Za Kopcem