# ÚZEMNÍ PLÁN BÝŠŤ

## ÚPLNÉ ZNĚNÍ ÚP PO VYDÁNÍ ZMĚNY č. 2

GRAFICKÁ ČÁST - M 1 : 5 000

I - 5 VÝKRES VEŘEJNĚ PROSPĚŠNÝCH STAVEB, OPATŘENÍ A ASANACÍ

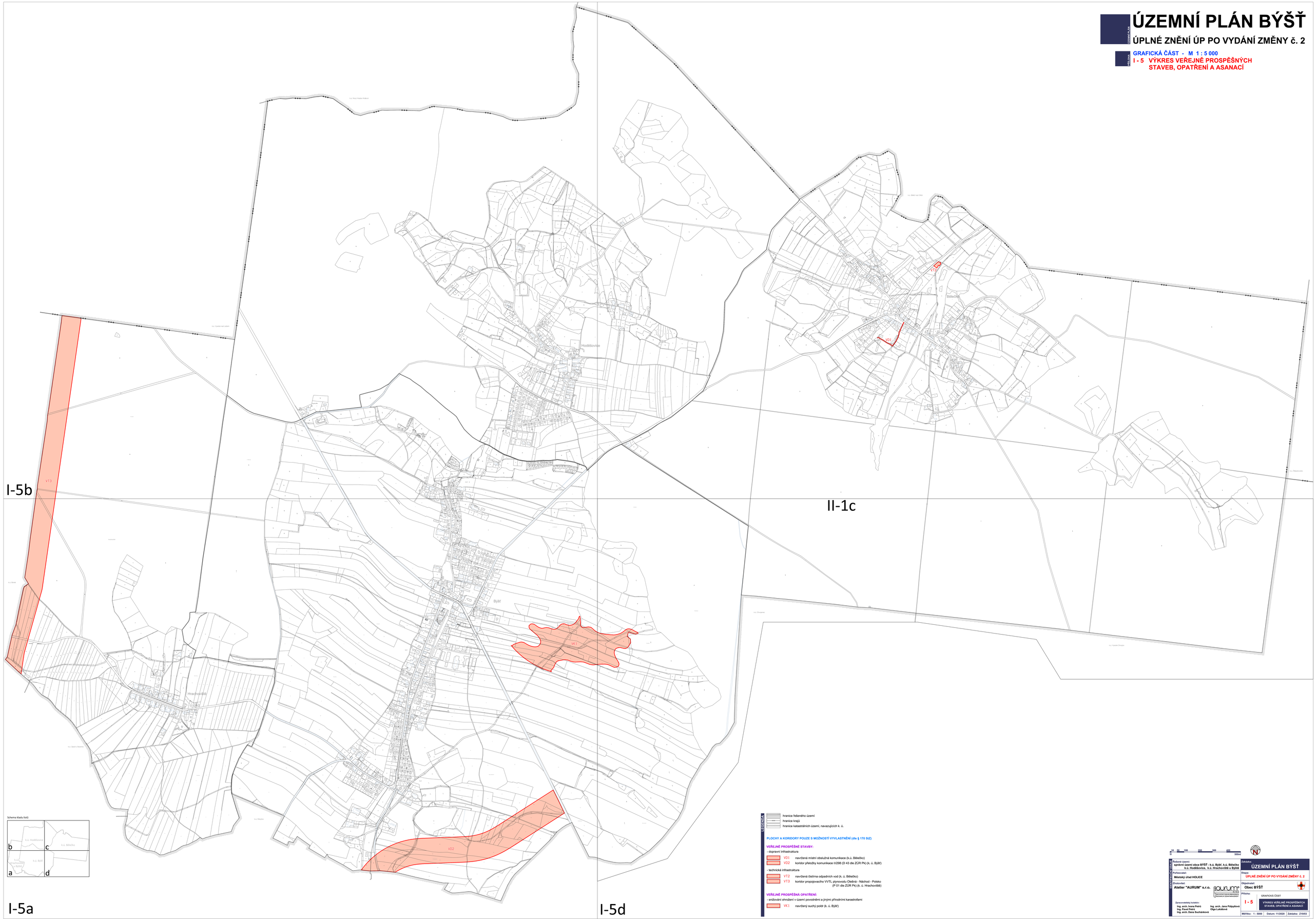


LEGENDA

hranice řešeného území

hranice kraje

hranice katastrálních území, navazujících k. ú.

**PLOCHY A KORIDORY POUZE S MOŽNOSTÍ VYVLASTNĚNÍ (dle § 170 StZ)**

**VEŘEJNĚ PROSPĚŠNÉ STAVBY:**

- dopravní infrastruktura

VD1 navržená místní obslužná komunikace (k.ú. Bílečko)

VD2 koridor přeložky komunikace II/298 (D 43 dle ZÚR Pk) (k. ú. Byšť)

- technická infrastruktura

VT2 navržená čistírna odpadních vod (k. ú. Bílečko)

VT3 koridor propojovacího VVTL plynovodu Olešná - Náchod - Polsko (P 01 dle ZÚR Pk) (k. ú. Hrachoviště)

**VEŘEJNĚ PROSPĚŠNÁ OPATŘENÍ:**

- snižování ohrožení v území povodněmi a jinými přírodními karastrofami

VK1 navržený suchý poldr (k. ú. Byšť)

10 50 100 200 300 400 m

500m

ŘEŠENÍ ÚZEMNÍHO PLÁNU

Řešené území:
**správní území obce BÝŠŤ - k.ú. Byšť, k.ú. Bílečko k.ú. Hodětínovice, k.ú. Hrachoviště u Byšti**

Pořizovatel:
**Městský úřad HOLICE**

Zhotovitel:
**Atelier "AURUM" s.r.o.**

aurum
projektování pozemních staveb
projekční a inženýrská činnost
autorizovaná stavební kancelář

Zpracovatelský kolektiv:
**Ing. arch. Ivana Petrů**
**Ing. Pavel Petrů**
**Ing. arch. Dana Suchánková**
**Ing. arch. Jana Půlpytlová**
**Olga Lukášová**

Zakázka:
**ÚZEMNÍ PLÁN BÝŠŤ**

Etapa:
**ÚPLNÉ ZNĚNÍ ÚP PO VYDÁNÍ ZMĚNY č. 2**

Objednatel:
**Obec BÝŠŤ**

Příloha:
GRAFICKÁ ČÁST

**I - 5**

**VÝKRES VEŘEJNĚ PROSPĚŠNÝCH STAVEB, OPATŘENÍ A ASANACÍ**

Měřítko: 1 : 5000 | Datum: 11/2020 | Zakázka: Z19/63