ÚZEMNÍ PLÁN BÝŠŤ

ÚPLNÉ ZNĚNÍ ÚP PO VYDÁNÍ ZMĚNY č. 2

GRAFICKÁ ČÁST - M 1 : 5 000

I - 1 VÝKRES ZÁKLADNÍHO ČLENĚNÍ ÚZEMÍ

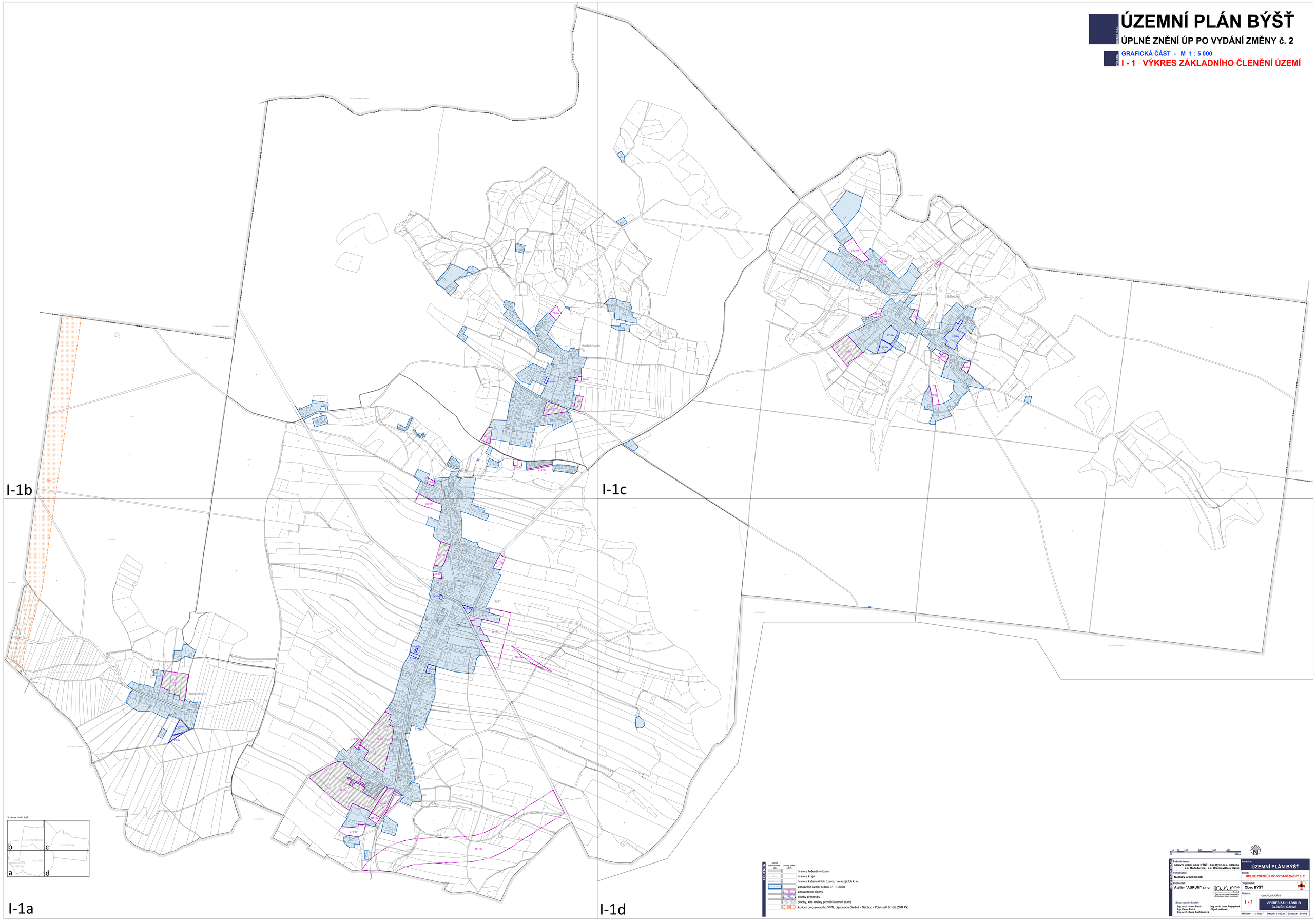

LEGENDA

plochy stabilizované v rámci	plochy změn v rámci
	hranice řešeného území
	hranice kraje
	hranice katastrálních území, navazujících k. ú.
	zastavěné území k datu 31. 1. 2020
	zastavitelné plochy
	plochy přestavby
	plochy, kde změny prověří územní studie
	koridor propojovacího VVTL plynovodu Cleišná - Náchod - Polsko (P 01 dle ZÚR Pk)

0 10 50 100 200 300 400 500m

Řešené území:	správní území obce BÝŠŤ - k.ú. Byšť, k.ú. Bělečko k.ú. Hodějovice, k.ú. Hrachoviště a Byšť
Pořizovatel:	Městský úřad HOLICE
Zhotovitel:	Atelier "AURUM" s.r.o.
Zpracovatelský kolektiv:	Ing. arch. Ivana Pavlů, Ing. arch. Jana Půlpytlová, Ing. Pavel Palko, Olga Lukášová, Ing. arch. Dana Buchalková
Zakázka:	ÚZEMNÍ PLÁN BÝŠŤ
Etapa:	ÚPLNÉ ZNĚNÍ ÚP PO VYDÁNÍ ZMĚNY č. 2
Objednatel:	Obec BÝŠŤ
Příloha:	GRAFICKÁ ČÁST
	I - 1 VÝKRES ZÁKLADNÍHO ČLENĚNÍ ÚZEMÍ
Měřítko: 1 : 5000	Datum: 11/2020 Zakázka: Z19/63